

- Legende:**
- basisplan:**
- grens RUP
 - gemeentegrens
 - gewestgrens
 - VIA - waterlopen
- juridische ondergrond:**
- archeologische onderzoeksgebieden (CAI)
 - habitatrichtinggebieden
 - erfgoed Vlaams reservaat
 - Vlaams reservaat
 - VNW/NVON-gebied (nov 2020)
 - Grate Eenheden Natuur
- Waterloets - Overstromingsgevoelige gebieden 2017:**
- Effectief overstromingsgevoelig
 - Mogelijk overstromingsgevoelig
- Onroerend Erfgoed landschapsstatus:**
- beheersplannen
 - landschapsstatus vastgestelde inventaris
 - erfgoedlandschappen
- Beschermde onroerend erfgoed (aanduidingsobjecten):**
- overgangszones
 - cultuurhistorische landschappen
 - steden- en dorpsgezichten
 - monumenten
- bouwkundig erfgoed**
- bouwkundig erfgoed
 - historische tuinen en parken
 - huidige beplantingen
- bouwkundig erfgoed - gehelen (niet vastgesteld)**
- bouwkundig erfgoed - gehelen
 - landschappelijk erfgoed - gehelen

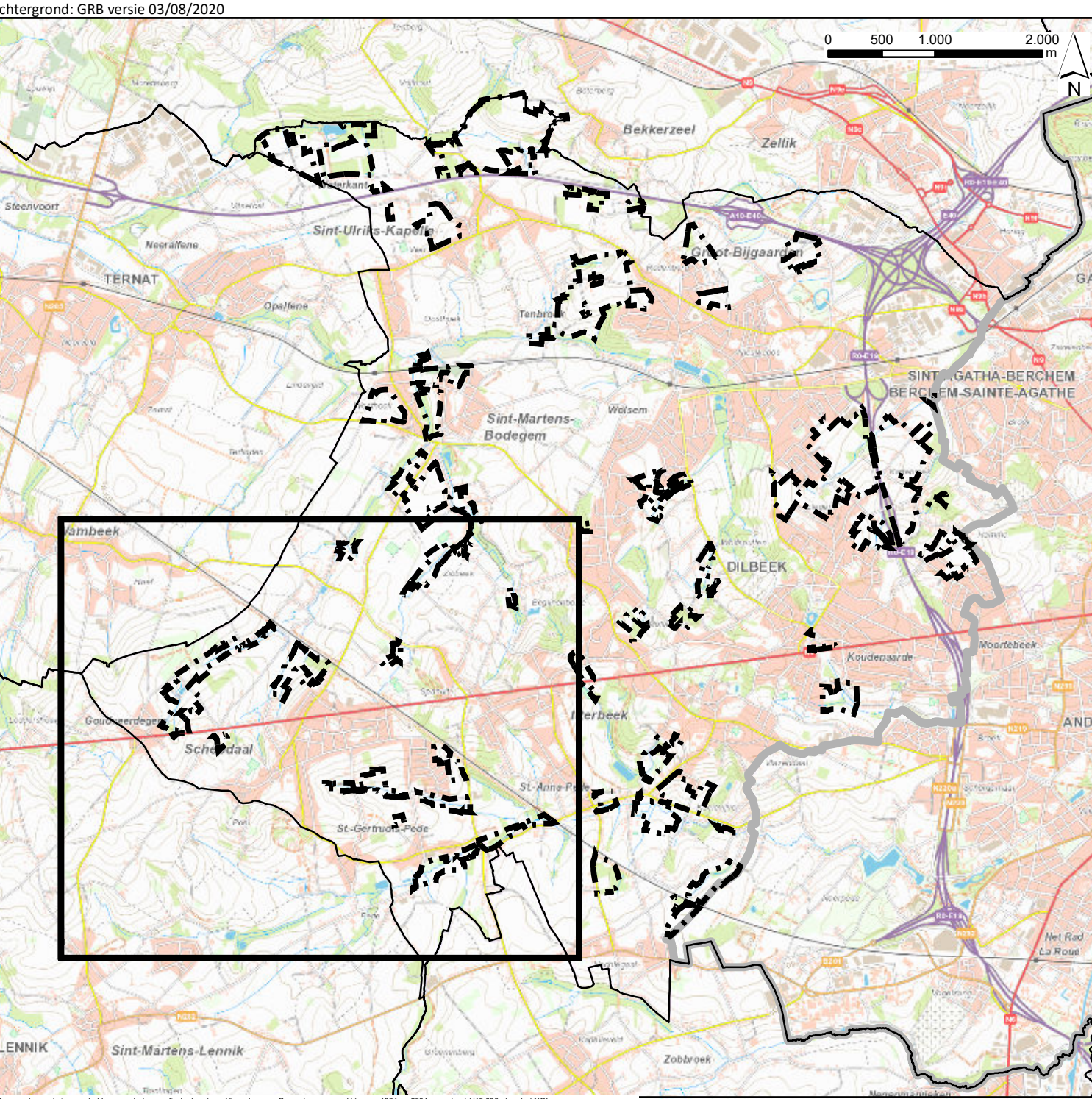

Voorlopig vastgesteld door de gemeenteraad in de zitting van ...

De Algemeen Directeur
Marianne Vanden Houte

De Voorzitter
Michel Valkeniers

Dilbeek
Gemeente Dilbeek

RUP Open Ruimte
Plan bestaande juridische toestand 2: Deelgebied 03

DOSSIERNR:	1141 0004	PLANNR:	3.03	SCHAAL:	1/5.000
PLANGEBIED:	451,5 ha	DATUM:	8/06/2021		
WIJZIGINGEN					
NR	DATAUM	AARD			
2	06/07/2019	Voorontwerp			
3	26/08/2019	Voorontwerp			
4	06/09/2019	Voorontwerp			
5	27/10/2020	Voorontwerp			
6	06/06/2021	Ontwerp			
Suezia Peleman nv Satoriusstraat 11 2000 Antwerpen T +32 (0)31 41 11 00 www.suezia-peleman.be		Verantwoordelijk ruimtelijk planner Patrick Roelbaer	Projectleider Els Creemers		

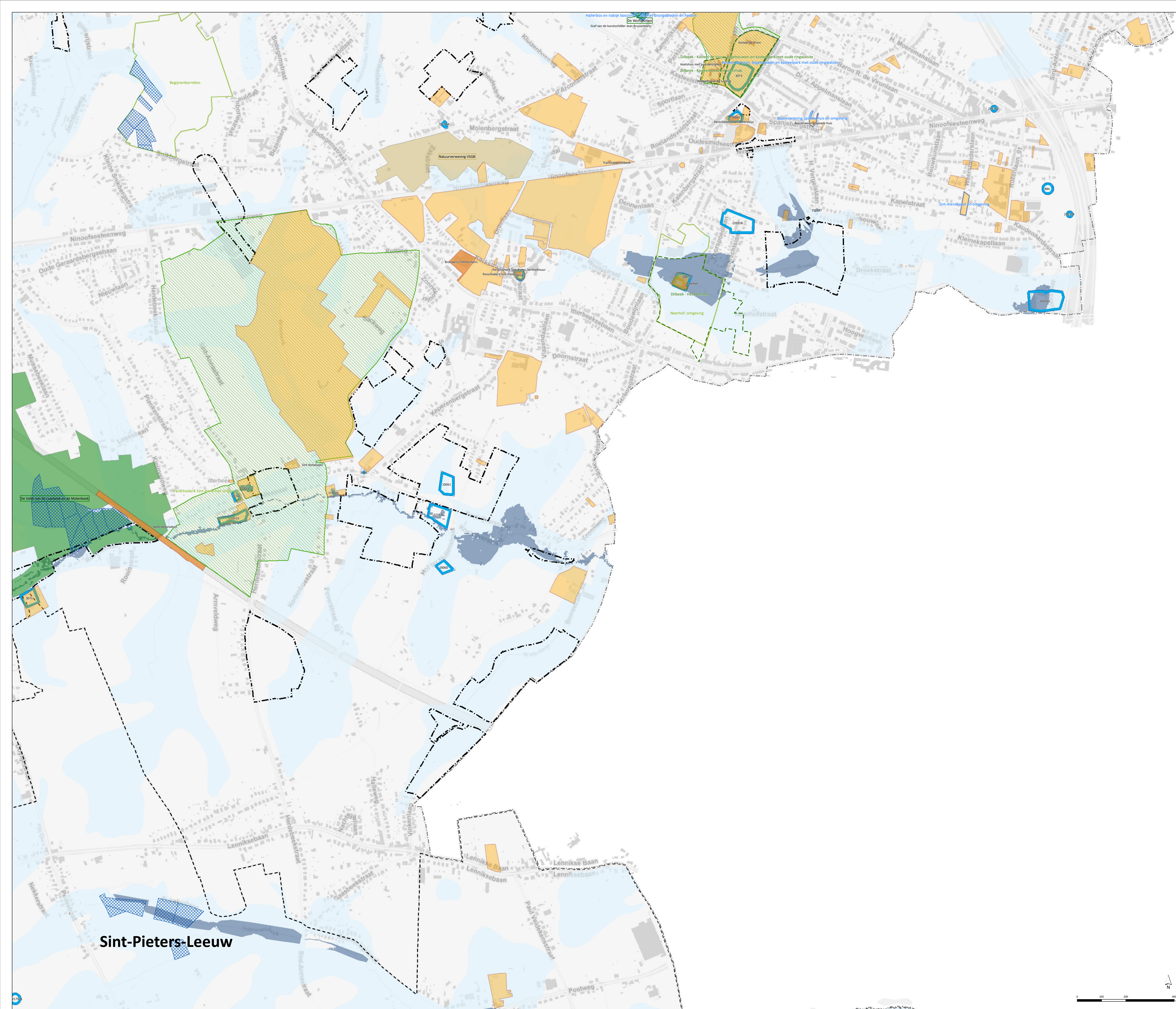

- Legende:**
- basisplan:**
- grens RUP
 - gemeentegrens
 - gewestgrens
 - VIA - waterlopen
- juridische ondergrond:**
- archeologische onderzoeksgebieden (CAI)
 - habitatrichtinggebieden
 - Erkend Vlaams reservaat
 - landschapreservaat
 - VNW/NON-gebied (nov 2020)
 - Grate Eenheden Natuur
 - Natuurvervevingsgebied
- Wateroets - Overstromingsgeveelige gebieden 2017:**
- Effectief overstromingsgeveelig
 - Mogelijk overstromingsgeveelig
- Onverrend Erfgoed landschapstas:**
- beheersplannen
 - landschapstas vastgestelde inventaris
 - erfgoedlandschappen
- Beschermd onroerend erfgoed (aanduidingsobjecten):**
- overgangszones
 - cultuurhistorische landschappen
 - stad- en dorpsgezichten
 - monumenten
- bouwkundig erfgoed**
- bouwkundig erfgoed
 - historische tuinen en parken
 - houtige beplantingen
- bouwkundig erfgoed - gehelen (niet vastgesteld)**
- bouwkundig erfgoed - gehelen
 - landschappelijk erfgoed - gehelen

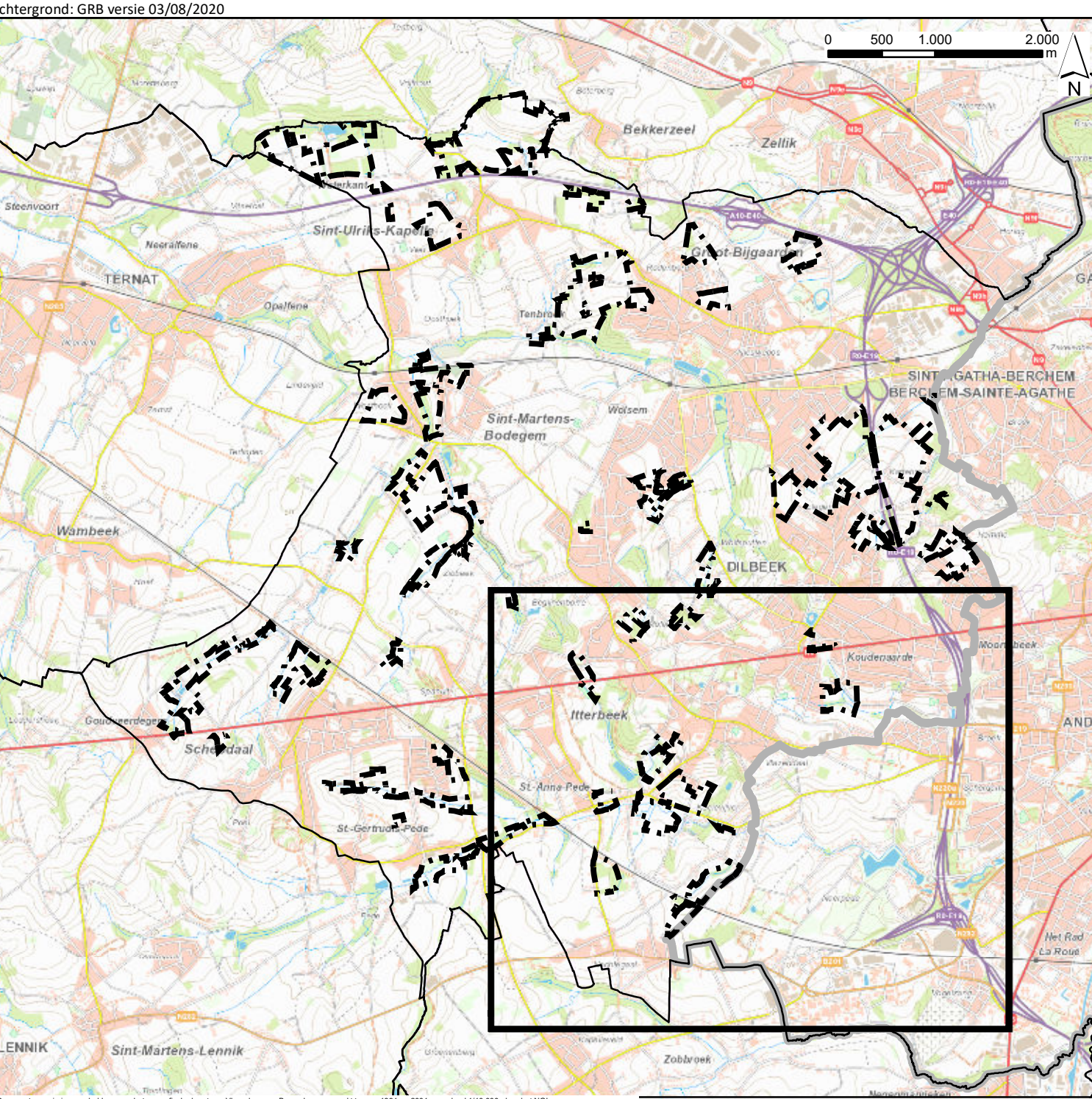

Voorlopig vastgesteld door de gemeenteraad in de zitting van ...

De Algemeen Directeur
Marianne Vanden Houte

De Voorzitter
Michel Valkeniers

Dilbeek
Gemeente Dilbeek

RUP Open Ruimte
Plan bestaande juridische toestand 2: Deelgebied 04

DOSSIERNR:	1141 0004	PLANNR:	3.04	SCHAAL:	1/5.000
PLANGEBIED:	451,5 ha	DATUM:	8/06/2021		
WIZIGINGEN					
NR	DATUM	AARD			
2	06/07/2019	Voorontwerp			
3	28/08/2019	Voorontwerp			
4	06/09/2019	Voorontwerp			
5	27/10/2020	Voorontwerp			
6	06/06/2021	Ontwerp			
Service Belgium nv Satorrestraat 11 2010 Antwerpen T: +32 (0)31 41 11 00 www.servicebelgium.be		Intercommunale ruimtelijk planner Patricia Roelbaer		Projectleider Els Creemers	